

Je Pfahl maximal 4 Stück Längseisen kürzen

Je Pfahl maximal 4 Stück Längseisen kürzen

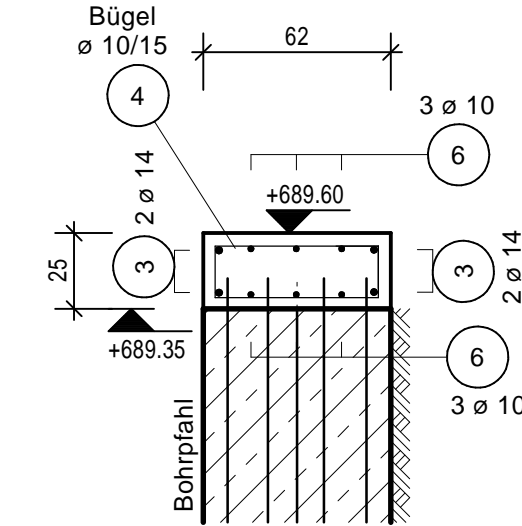
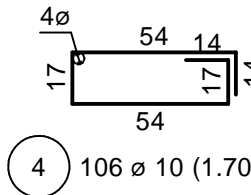

RUNDSTAHL - STÜCKLISTE BSt 500 S					
POS.	STÜCK	ø (mm)	SCHNITTLÄNGE (m)	GEWICHT (kg)	GESAMTLÄNGE (m)
1	4	14	8,900	10,769	35,600
2	6	14	4,000	4,840	24,000
3	4	14	2,850	3,449	11,400
4	106	10	1,700	1,049	180,200
5	6	10	8,900	5,491	53,400
6	6	10	2,850	1,758	17,100
7	6	10	1,200	0,740	7,200
8	4	14	4,190	5,070	16,760
9	6	10	4,190	2,585	25,140
10	4	10	5,000	3,085	20,000
GESAMTMENGE (BETONSTAHL BSt 500 S)					
	(mm)		(kg/m)	(m)	(kg)
10	0,617		303,040		186,975
14	1,210		87,760		106,190
GESAMTGEWICHT					293,165

In statischer Hinsicht geprüft  
am: 17.01.2025  
Prüfingenieur: Prof. Dr.-Ing. Robert Hertle  
Prüfsachverständiger für Standsicherheit  
  
Prüfbericht-Nr.: P-3966-23/3

Neubau von drei Mehrfamilienhäusern			
Ort des Bauvorhabens: Wallenburger Straße 8 83714 Miesbach			
Bauherr: Landratsamt Miesbach - Gebäudemanagement Rosenheimer Straße 1-3 83714 Miesbach			
Planverfasser: FRANK + BUMILLER + KRAFT Grundbauingenieure VBI GmbH Hofangerstraße 82 81735 München Tel.: 089 / 520 346 - 0			
Bauteil: Bewehrungsplan Kopfbalken		Planinhalt: Grundriss, Ansicht, Schnitte	
Planungsstand: Ausführungsplanung		Plannr.: 39037G -A07	Index: a
Maßstab: 1:25	Gezeichnet: BUMILLER	Datum: 10.01.2025	Änderungsdatum: 22.01.2025
SCHUTZVERMERK NACH DIN 34 BEACHTEN		FORMAT	1189 mm x 590 mm